LEGENDA

USI RESIDENZIALI

- A = NUCLEI ANTICHI — ART. 3.2.1
- B = TESSUTI SATURI — ART. 3.2.2
- B+ = TESSUTI SATURI EDIFICI DI PARTICOLARE PREGIO — ART. 3.2.2
- C = AREA DI COMPLETAMENTO — ART. 3.2.3
- C = AREA DI COMPLETAMENTO CON CONVENZIONE — ART. 3.2.3
- Ca = COMPLETAMENTO AMPLIAMENTO — ART. 3.2.4
- Ca = COMPLETAMENTO/AMPL. CON CONVENZIONE — ART. 3.2.4
- Ni = NUOVI INSEDIAMENTI — ART. 3.2.5
- Ni = NUOVI INSEDIAMENTI CON CONVENZIONE — ART. 3.2.5
- Nr = NUCLEI RURALI — ART. 3.2.7

USI PRODUTTIVI

- COa = COMMERCIO DIREZIONALI — ART. 3.4.1
- CO = COMMERCIO DIREZIONALI conferimento — ART. 3.4.2
- CE = COMMERCIO ESPORTIVE — ART. 3.4.3
- De = AREE PER ATTIVITA' ARTIGIANALI / INDUSTRIALI — ART. 3.5.2
- Di = AREE PER ATTIVITA' ARTIGIANALI / INDUSTRIALI nucleo. impianto — ART. 3.5.2
- Dce = AREE PER ATTIVITA' ESTRETTIVA conferimento — ART. 3.5.4
- Dae = AREE PER ATTIVITA' ESTRETTIVA nuovo imp. — ART. 3.5.4
- IMPIANTI URBANI — ART. 3.1.2
- Decol. = LAVORAZIONE SASSO — ART. 3.5.1

USI AGRARI

- E = AREE AGRICOLE — ART. 3.6 3.6.1 3.6.4
- Ecu = AREE AGRICOLE SPECIALI — ART. 3.6.6
- Ei = AREE AGRICOLE INEDIFICABILI — ART. 3.6.7
- AREE BOSCATE — ART. 3.6.2
- INCOLTI PRODUTTIVI — ART. 3.6.3

USI TERZIARI

- AREE AT. ALBERGHIERO / RICETTIVO — ART. 3.4.5

USI PUBBLICI

- ATTREZZATURE INTERESSE PUBBLICO — ART. 3.1.1
- SPAZIO PUBBLICO

	PROGETTO	ESISTENTI
	P	O

- LUOGHI ESTRAZIONE
- SCUOLA DIROTOMA
- SCUOLA ELEMENTARE
- SCUOLA MEDIA INFERIORE CONVITTO
- SPAZI CIMILIO
- SPAZIO PUBLICO/SOCIALE

STANDARD URBANISTICO

- AMBULATORIO MEDICO
- CABINA ELETTRICA
- CENTRO CIVICO AMMINISTRATIVO
- CABINA ARCHEOSTETTO
- POSTE IL TELEFONO
- PARCHEGGIO PUBBLICO

VINCOLI

- FASCIA RISPETTO STRADA
- AREA CIMITERIALE
- FASCIA RISPETTO ELETTRODOTTO
- FASCIA RISPETTO METANODOTTO
- FASCIA RISPETTO DEPURATORE
- FASCIA RISPETTO ZONA ARCHEOLOGICA
- D.L. 29.10.99 N° 490 art. 146c
- L. I 8.85 - " galasso "
- CLASSE II a
- CLASSE II b 1
- CLASSE II b 2
- CLASSE II b 3

- ELETTRODOTTO
- METANODOTTO
- CONFINE COMUNE
- STRADE ESISTENTI
- STRADE IN PROGETTO
- QUOTE s.l.m.

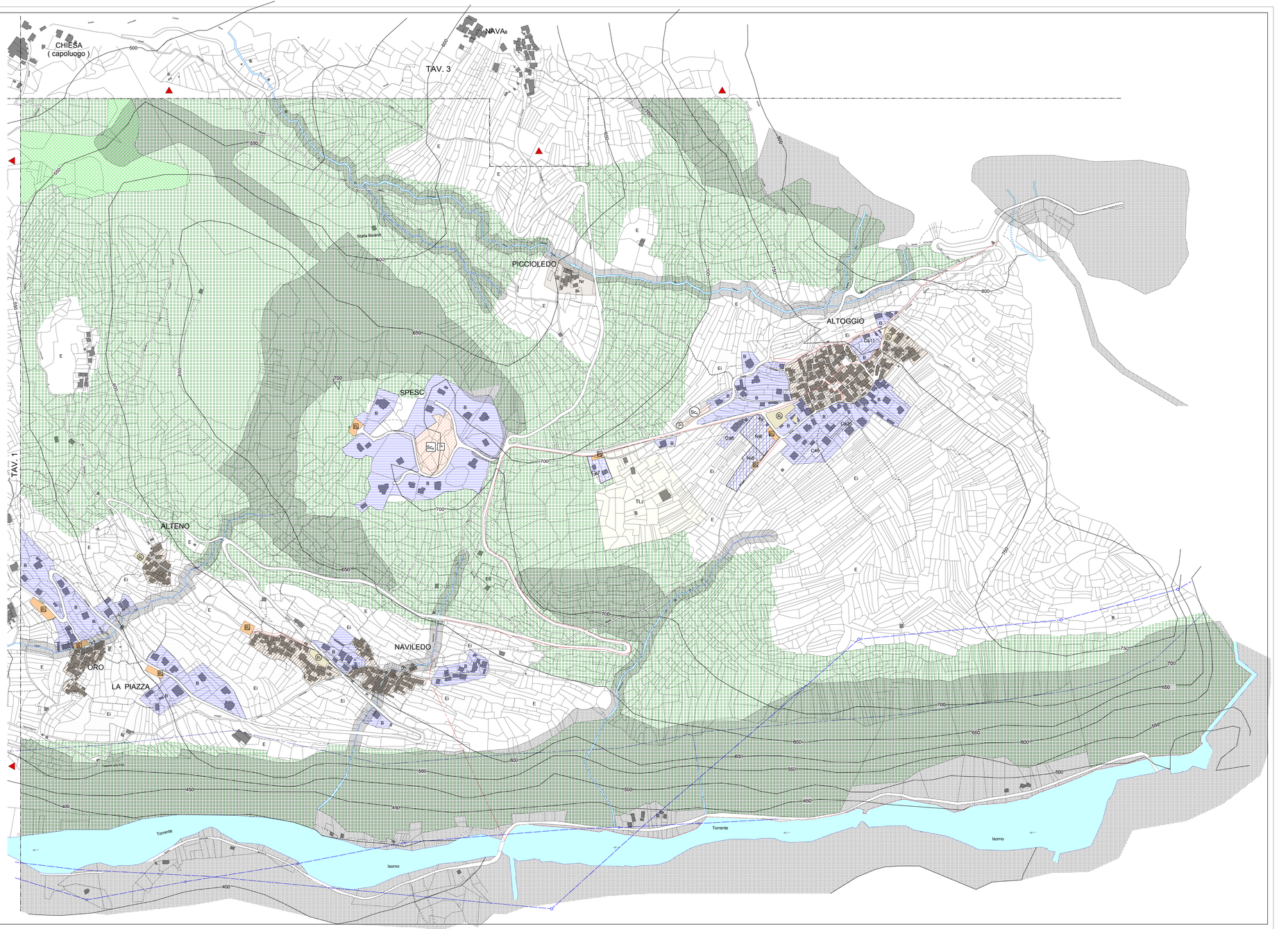

REGIONE PIEMONTE

Provincia del Verbano Cusio Ossola

COMUNE DI MONTECRESTESE

VARIANTE PARZIALE AL PRGC VP.5

(art. 17, 5°comma L.R.56/77 e s.m.i.)

ZONIZZAZIONE :
ORO - LA PIAZZA - ALTENO - NAVILEDO - SPESC - PICCIOLEDO - ALTOGGIO

P2/ VP.5

I Progettisti

ARCHITETTI Luigi Bovio e Milena Gibroni
Piazza Cavour n°14, 28846 DOMODOSSOLA (VB)
Tel.- fax. 0324/242343 Part. I.V.A. n° 01361600032

IL RESPONSABILE DEL PROCEDIMENTO

IL SEGRETARIO COMUNALE

IL SINDACO

REGIONE PIEMONTE

PROVINCIA DEL VERBANO CUSIO OSSOLA

COMUNE DI MONTECRESTESE

VARIANTE SOSTANZIALE
Piano Regolatore Generale Comunale

tavola P2

ZONIZZAZIONE :
ORO - LA PIAZZA - ALTENO - NAVILEDO- SPESC PICCIOLEDO - ALTOGGIO

IL PROGETTISTA | IL RESP. DEL PROCEDIMENTO | IL SINDACO | IL SEGRETARIO C.

adozione progetto definitivo

trasmissione in Regione Piemonte

Provvedimento di approvazione

STUDIO D.I.ARCHITETTURA
BUANCONI arch. Pierangelo
PELLANDA geom. Giovanna
via Gardinetta, 2 - 28846 Domodossola - tel.0324. 48.14.34
E-Mail: studioarch.bu.domo@libero.it

scala 1 : 2000

data OTTOBRE 2005

aggiorn.

AGGIORNAMENTO CARTOGRAFICO GENNAIO 2005