REGIONE PIEMONTE
PROVINCIA DEL VERBANO-CUSIO-OSSOLA
COMUNE DI MONTECRESTESE

PIANO DI ZONIZZAZIONE ACUSTICA COMUNALE

Legge Quadro 447 del 26 Ottobre 1995
L.R. 52 del 20 Ottobre 2000
D.G.R. n°85-3802 del 6 Agosto 2001

Il Committente:

Comune di Montecrestese
Fraz. Montecrestese, 1
28864 Montecrestese (VB)

ELABORATO:
TAVOLA P4B - Fase 4

DATA:
Settembre 2005

SCALA 1:10.000

I Tecnici in Acustica Ambientale:

Dott. Geol. Paolo Marangon
Via Bottomelli, 16 Domodossola (VB), IT
Tel. +39 0324 249100
er.e-mail: marageo@libero.it

Dott. Geol. Fabio Rastelli
Via Strabella, 89 Masera (VB), IT
Tel/fax +39 0324 35510
er.e-mail: f.rasty@libero.it

In collaborazione con:
Dott. Agr. Teresa Clericò
er.e-mail: t.cleri@libero.it

CLASSE I
AREE PARTICOLARMENTE PROTETTE

CLASSE II
AREE AD USO PREVALENTEMENTE RESIDENZIALE

CLASSE III
AREE DI TIPO MISTO

CLASSE IV
AREE DI INTENSA ATTIVITA' UMANA

CLASSE V
AREE PREVALENTEMENTE INDUSTRIALI

CLASSE VI
AREE ESCLUSIVAMENTE INDUSTRIALI
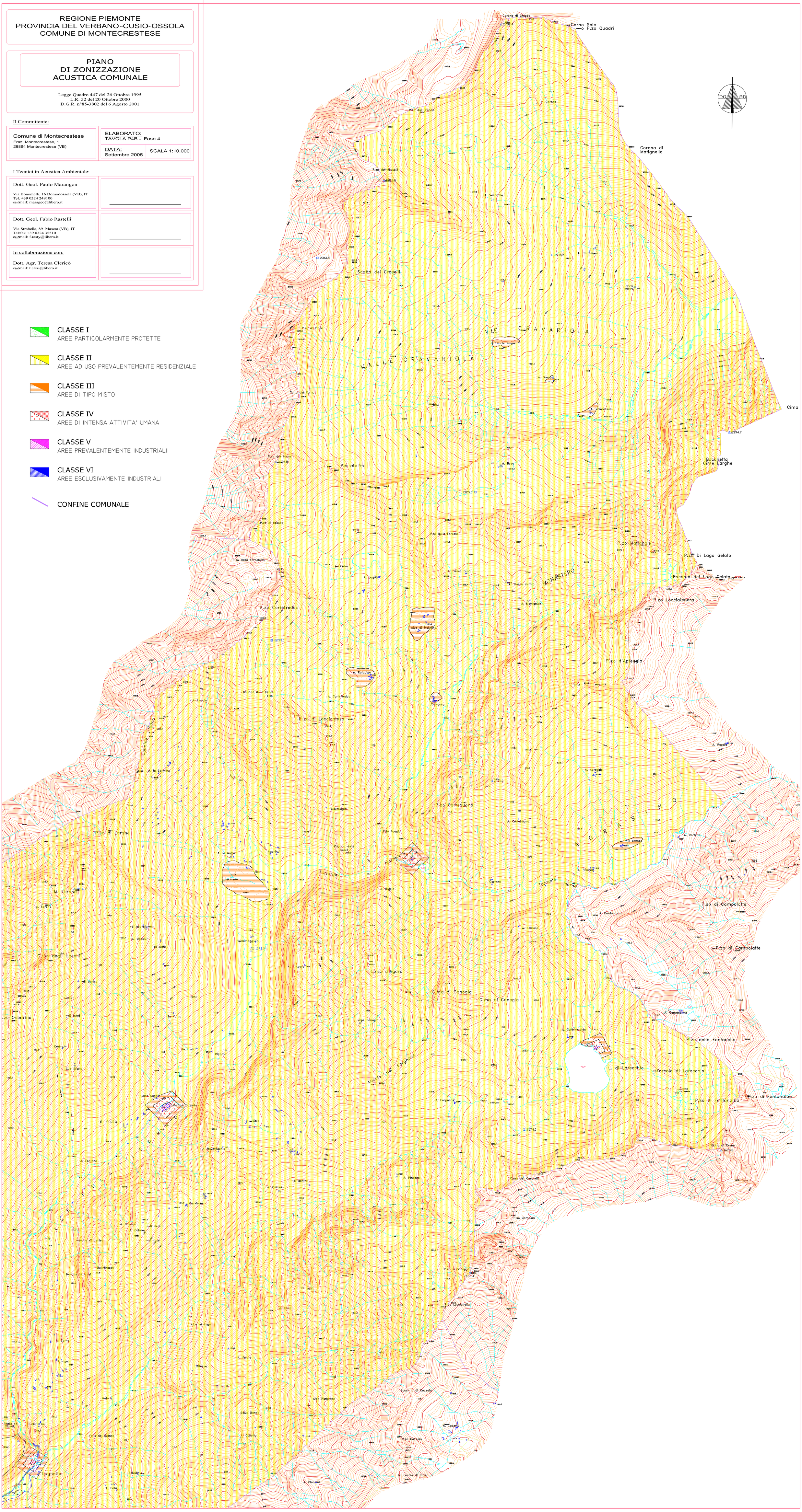
CONFINE COMUNALE