LEGENDA

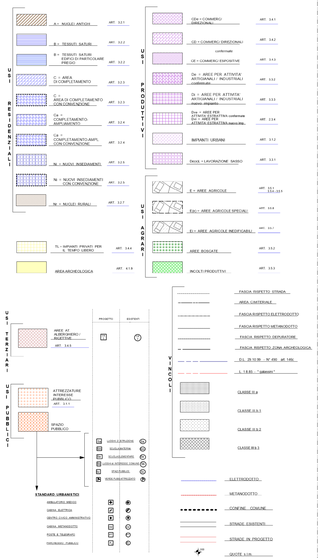

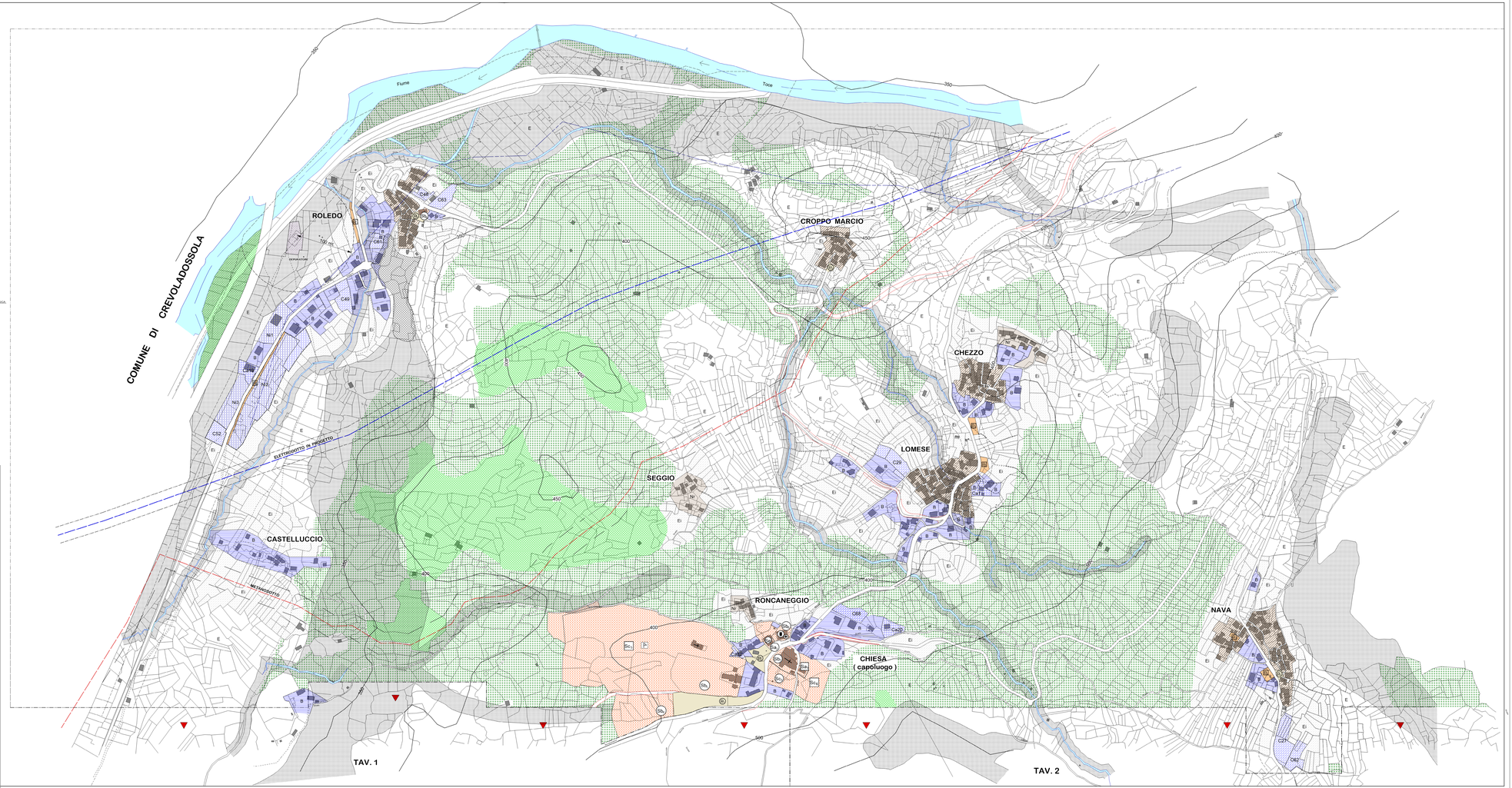

REGIONE PIEMONTE

Provincia del Verbano Cusio Ossola

COMUNE DI MONTECRESTESE

VARIANTE PARZIALE AL PRGC VP.9

(art. 17, 5°comma L.R.56/77 e s.m.i.)

PROGETTO PRELIMINARE

ZONIZZAZIONE :
CASTELLUCCIO - ROLEDO - SEGGIO - RONCANEGGIO - CHIESA - LOMESE - CHEZZO - CROPPO MARCIO - NAVA

P3/ VP.9

Maggio 2025

I Progettisti:
ARCHITETTI Luigi Bovio e Milena Gilardoni
Piazza Cavour n°14, 28845 DOMODOSSOLA (VB)
Tel./fax 0324/242383 Part. I.V.A. n° 01081600022

IL RESPONSABILE DEL PROCEDIMENTO

IL SEGRETARIO COMUNALE

IL SINDACO

REGIONE PIEMONTE

PROVINCIA DEL VERBANO CUSIO OSSOLA

COMUNE DI MONTECRESTESE

VARIANTE SOSTANZIALE
Piano Regolatore Generale Comunale

tavola P3

ZONIZZAZIONE :

CASTELLUCCIO - ROLEDO -SEGGIO
RONCANEGGIO - CHIESA - LOMESE
CHEZZO - CROPPO MARCIO - NAVA

IL PROGETTISTA | IL RESP. DEL PROCEDIMENTO | IL SINDACO | IL SEGRETARIO C.

edizione progetto definitivo

trasmissione in Regione Piemonte

Provvedimento di approvazione

STUDIO DI ARCHITETTURA
BIANCONI arch. Pierangela
PELLANDA geom. Giovanna
via Gorizzella, 2 - 28845 Domodossola tel.0324 48.14.54
E-mail: studiobianconi.bp-pellanda@libero.it

scala 1 : 2000

data OTTOBRE 2005

agglom.

AGGIORNAMENTO CARTOGRAFICO GENNAIO 2005